



2021年6月1日

各 位

会 社 名 CYBERDYNE株式会社
 代 表 者 名 代表取締役社長 山海 嘉之
 (コード番号 7779 東証マザーズ)
 問 合 せ 先 取締役コーポレート 宇賀 伸二
 部 門 責 任 者
 (電話 029-869-9981)

株主優待制度の拡充および株主紹介特典制度の新設に関するお知らせ

当社は、本日開催の取締役会において、株主優待制度の拡充および株主紹介特典制度の新設を決議いたしましたのでお知らせいたします。

記

当社は、株主の皆様の日頃からのご支援にお応えし、また、当社事業への理解を深めていただくことを目的として株主優待制度を実施しております。

このたび、万が一の備えとしての株主優待の機能を一層強化するため、優待内容を拡充し、自宅でNeuro HALFIT[®]の割引額的大幅な拡大、優待をご利用いただける方の対象範囲の拡大を決定いたしました。また、株主様の身近で、株主優待をご利用いただけない方のために、株主紹介特典制度を新たにご用意いたしました。

* Neuro HALFIT[®]とは、世界初の装着型サイボーグHAL[®]による脳神経・筋系の機能の向上を促す新しいプログラムです。身体機能の低下や脳卒中(脳梗塞や脳出血などの脳血管疾患)、脊髄損傷などによる後遺症により、自力で立ったり、座ったり、歩いたり、腕を動かしたりすることが難しくなった方に対して、HAL[®]を装着して脳神経系の活動ループを賦活化することで、脳神経・筋系の機能向上を促すことが大きな特徴です。

1 株主優待制度 2021 (2021年6月～2022年5月)

(1)・(2)のいずれかの優待を、期間中1回に限りご利用いただけます。(太字が昨年からの拡充箇所)

優待内容	(1)	自宅でNeuro HALFIT [®] (3ヶ月) * ¹	1 単元以上 20 単元未満	3万円割引
			20 単元以上 30 単元未満	5万円割引
			30 単元以上	8万円割引
	(2)	Neuro HALFIT [®] マンツーマンプログラム (10回) * ² (下肢・単関節・腰タイプを組み合わせ)	1 単元以上 10 単元未満	10%割引
			10 単元以上 20 単元未満	20%割引
			20 単元以上 30 単元未満	30%割引
		30 単元以上	50%割引	
利用条件	<ul style="list-style-type: none"> ・個人の株主様の場合 株主様又はその配偶者並びにその2親等まで ・法人の株主様の場合 役員及び従業員又はその配偶者並びにその2親等まで (1名) 			

*¹ 自宅でNeuro HALFIT[®]は、世界初の装着型サイボーグHAL[®]による足腰の弱った方の自立を支援する、在宅で日常的、集中的に取り組むことができる新しいプログラムです。加齢に伴う身体機能の低下や脳卒中(脳梗塞や脳出血などの脳血管疾患)、脊髄損傷などによる後遺症により、自力で立ったり、座ったり、歩いたり、腕を動かしたりすることが難しくなった方が思い通りに身体を動かせるようサポートします。「自宅でNeuro HALFIT[®]」は、クラウドに接続された完全オンラインサポート型のサービスとして展開しています。優待のご利用は3ヶ月間の一契約に限り有効です。

*² Neuro HALFIT[®]マンツーマンプログラム (10回) では、世界初の装着型サイボーグHAL[®](下肢・単関節・腰タイプを組み合わせ)による脳神経・筋系の機能の改善を促す新しいプログラム Neuro HALFIT[®]をお客様一人一人に合わせて提供することで、目標を達成するお手伝いをいたします。

2 株主紹介特典制度

株主様のご紹介により、自宅でNeuro HALFIT®を1万円割引でご利用いただけます。また、株主様にもご紹介の御礼として1万円のギフトカードを贈呈いたします。

対象プログラム	自宅でNeuro HALFIT®（3ヶ月）
対象株主様	1単元（100株）以上保有されている株主様
ご利用者様への特典	1万円割引*
ご紹介いただいた株主様への特典	ギフトカード贈呈（1万円分）*
ご利用者様（紹介相手）の対象	過去に自宅でNeuro HALFIT®をご利用されたことのない方
ご紹介の回数制限	なし（但し、同じ利用者様は対象外）
株主優待との併用	併用はできません

* 制度のご利用方法や特典の詳細については、当社ホームページをご参照ください。

3 適用対象・利用可能期間・利用方法について

株主優待制度および株主紹介特典制度の利用方法等、詳細については当社ホームページをご参照ください。

以 上

株主優待のご案内

弊社では、株主様の日頃のご支援にお応えし、また、弊社事業へのご理解を深めていただくことを目的として株主優待制度を実施しております。

株主様とご家族のみなさまへの優待内容を昨年より拡充し、さらに大切なご友人にもご活用いただけるよう紹介制度も準備させていただきました。

株主のみなさまにおかれましては、引き続きご支援を賜りますようお願い申し上げます。

2021年6月吉日
CYBERDYNE 株式会社

ご優待の内容

ご利用期間：本書お受け取り～2022年5月31日まで

1 Neuro HALFIT®株主優待プログラム

大切な家族のお守り代わりに、もしもの時には HAL® を。

- AかBどちらかのコースを選択
- 利用範囲は二親等以内の親族

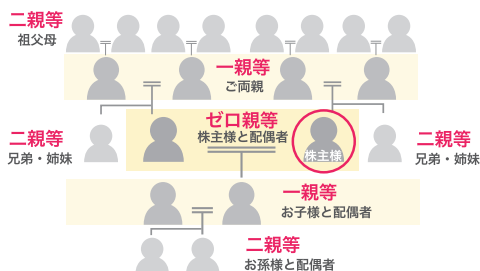

保有株式単元数	Aコース	Bコース
	自宅で利用 個人レンタル 3ヶ月コース	ロボケアで利用 マンツーマン 10回コース
1単元～10単元未満	30,000円値引	10%割引
10単元～20単元未満	50,000円値引	20%割引
20単元～30単元未満	80,000円値引	30%割引
30単元以上		50%割引

※ご利用に関する詳しい内容はHPをご確認ください。

株主優待プログラムの詳細はこちら → <https://www.cyberdyne.jp/company/benefits.html>



2 株主様ご紹介特典制度

古き良き時代の「おせっかい」という素敵な愛のカタチ
お知り合いにも HAL® を紹介して、みんなで元気に。

- 対象のプランは、自宅でNeuro HALFIT®3ヶ月のAコース
- 1単元(100株)以上の全ての株主様対象
- ご紹介は何回でも(但し、同じ利用者様は対象外)
- 利用者様(ご紹介相手)は、過去に自宅でNeuro HALFIT®をご利用されたことのない方に限ります。
- 株主優待プログラムとの併用はできません。

ご紹介登録はこちら → <https://cyberdyne.jp/intro.php>
ご登録フォーム(24時間受付)

0120-25-3189
(10:00～19:00 平日のみ)



株主様

ギフトカード贈呈
10,000円分

利用者様

ご利用優待
10,000円分

ご注意：各種キャンペーンとの併用はできません。中途解約などによる返金が発生した場合に、特典を適用できない場合がございます。

株主様 1

ご紹介者登録
手続き



発行された紹介
クーポンをご友
人に伝える。

利用者様 2

ECサイトから
レンタルの
お申込み



紹介クーポンを入
力すると、合計金
額から値引。

利用者様 3

HAL®の
ご利用開始



自宅でHALの
3ヶ月プラン
ご利用開始。

株主様 4

ご自宅にギフト
カードが届く



ご利用期間終了後
株主様のご自宅に
お送りします。

※ご利用に関する詳しい内容はHPをご確認ください。

株主様ご紹介特典制度の詳細はこちら → <https://cyberdyne.jp/company/intro.html>



優待
A コース

自宅で使い放題
Neuro HALFIT®



3ヶ月

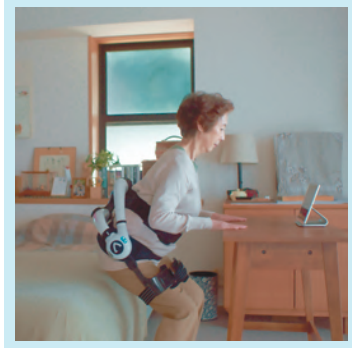

HAL® 腰タイプ

足腰の弱った方などの体幹・下肢をアシストし、立ち座りを繰り返すことで、歩行機能だけでなく、排泄機能の改善等も期待できます。

- こんな方におすすめ**
- ✓ 長く歩けるようになりたい
 - ✓ 立てるようになりたい
 - ✓ 座位が保持できるようになりたい
 - ✓ 病後の体力回復に
 - ✓ 慢性的な腰痛で悩んでいる

3ヶ月契約レンタル税込価格
158,400円(優待適用前)

送料・電極代別

※ご利用条件について

インターネットプロバイダーのご契約があり、ZOOM や LINE 電話などで遠隔 WEB サポートが受けられること。

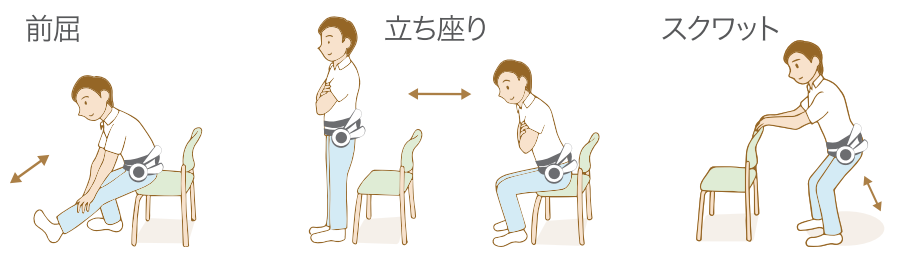

三度の手術を乗り越え 「体が動けば、心も動く」 みんなに伝えたい

脊柱管狭窄症で三度の手術をしても、歩行時には腰に痛みが。足を引きずるように歩いていましたが、自宅の周辺は坂や階段が多く、いつしか外出もままならなくなっていました。

そんな時、医者のお勧めもありHAL®を自宅でも利用することにしました。HAL®は、1人でも装着できるみたいですが、私は手に少し麻痺があるため、妻に手伝ってもらっています。重さも気にならず、何より自分のペースで取り組めるのが良いですね。私の場合は、毎日夕方4時から1時間を日課にしています。

HAL®で運動するようになって、足が前に振り出せるようになり、歩くスピードもかなり速くなりました。今では、週に3~4回は2キロ離れた公園まで散歩に行くようになりました。散歩道で友人と会話をしたり、気持ちが変わったのが一番大きいと思います。「体が動けば、心も動く」体が動くようになったら、外出の機会が増えていき、好きな俳句やブログを書く機会も自然と増えました。私と同じように、たくさんの人に身体も心も元気になって欲しいです。



【ご利用者さま体験談】86歳 男性

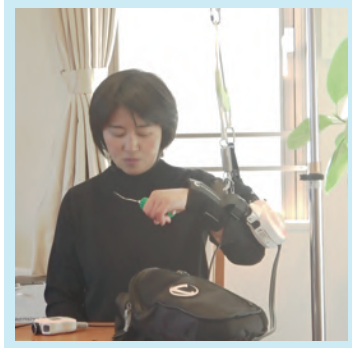

HAL® 単関節タイプ

疾病後の麻痺などにより、生活にご不便を抱えている方に、肘・膝・足首の関節の集中的な動きに特化したタイプです。

- こんな方におすすめ**
- ✓ 肘や肩の拘縮が気になる
 - ✓ 膝の曲げ伸ばしを楽にしたい
 - ✓ 足首の強張りをどうにかしたい
 - ✓ 足先が内反して装具なしでは不安

3ヶ月契約レンタル税込価格
191,400円(優待適用前)

送料・電極代別、オプション品含まず

※ご利用条件について

ロボケアセンターまたは脳梗塞リハビリセンターにて数回通所いただき、適応の確認と使用方法についての講習を受けていただく必要があります。

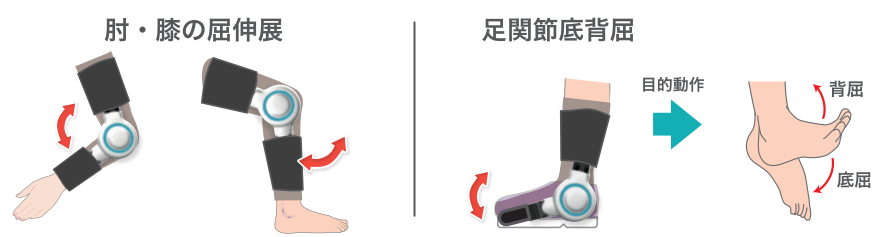

A コースのお申込みは

ご注意：株主優待プログラム、並びにご紹介特典制度をご利用いただけるのは3ヶ月プランのみです。

0120-25-3189
(10:00~19:00 平日のみ)

■ストアのページ
<https://store.cyberdyne.jp>
■E-mail
customer@cyberdyne.jp



コールセンターでは、たくさんのご相談をいただいております。

お話を伺ううちに、思わず言葉を詰まらせてしまうようなこともあります。どうかして力になりたい、私たちがお手伝いできることは何かを模索する日々です。ご利用者様の「ありがとう」の言葉に元気をいただいています。

こんにちは!



20代 A子さん

娘が突然の事故で頸椎損傷に。一命は取り留めたものの首から下に麻痺が残り長期入院をしています。現在は、新型コロナウイルスの影響で面会もできず着替えを届けるだけの毎日。さらに、院内でコロナが出たためリハビリも中止になり、再開の目処も立たない状況に不安ばかりがつのります。

どうして良いのかわからず、何かできることはないかと調べるうちに HAL* を知りました。親身にお話を聞いていただき、諦めずにチャレンジできることがわかっただけでも希望が湧きました。私が落ち込んでいる場合じゃないですね。

いつもお電話ありがとうございます。退院後のご来所をお待ち申し上げます。



30代 Bさん

待望の子供を授かり、順調に臨月を迎えいよいよ出産。ところが、分娩中に脳出血を起こし母子ともに危険な状態で緊急処置になったのです。幸い母子ともに助かりましたが、妻は半年間の入院生活を経てやっと退院。我が子との暮らしを夢見て、リハビリをとても頑張りました。日常生活は問題ないのですが、片側に麻痺が残る体での子育ては負担も大きく、抱っこはできてもあやせないなど、母として悩み涙しているのをみるにつけ、どうかしてあげたくて YouTube で動画を見て連絡しました。

妻と前向きにチャレンジしてみようと話し合ったんです。

ご予約いただきありがとうございます。これから一緒にがんばりましょうね。



50代 Cさん

脳梗塞発症から2年になります。医師から運動機能部の損傷が激しく仕事復帰は難しいだろうと言われましたが、自分を諦めきれないんです。一家の大黒柱である私がこんなことになってしまったのに、家族にはいつも明るく助けてもらって心から感謝しています。

今は身体機能を少しでも上げ、パートでもアルバイトでも仕事をして、家族に恩返しをしたい。その、ステップアップのために HAL* にチャレンジがしたいんです。



Cさんの奥様

一人で平気だと言いますが、電車で1時間も心配で... 内緒でついて来ちゃいました (笑) 2年半、主人がストイックに頑張ってきたのを一番近くで見て来ました。本当に十分なんです。今まで、家族のために文句も言わず働き続けてくれてね。ゆっくりで良いんだよって言っても、本人は聞かないんです。きっと、私たち家族への思いがあるのでしょう。それがわかるので、一緒に希望を持っていけたらと思っています。

「なんとか少しでも良くなりたい」
「一人暮らしをしている母が心配で ...」

大切な人を思う気持ちがたくさん届いています。また、ご家族だけでなく、かかりつけのお医者様が一緒に説明を聞いてくださったり、ヘルパーさんが取り扱いを覚えてくださったりと、医療と介護、自宅で HAL* との連携も始まっています。

時計の針を戻すことはできないけれど、これからの日々をどう過ごしてゆくかはとても大切です。明日への希望を持っていただくきっかけとして、HAL* にご期待いただいたことは、とても光栄で同時に身の引き締まる思いでもあります。

このご縁を大切に、社員一同さらに専心努力を続けてまいります。

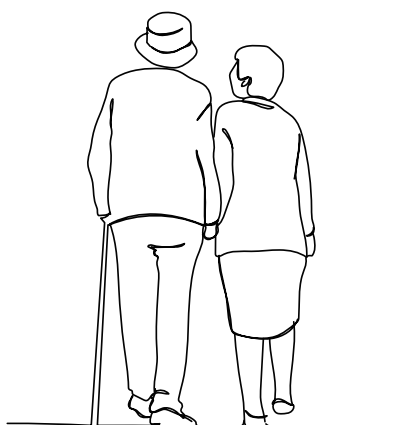

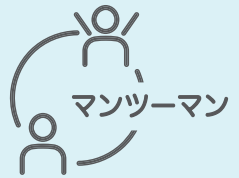

豊富な製品ラインナップを揃え、利用者様に合わせたオリジナルのプログラムを10回コースで実施するプランです。

ご利用者の身体状況や、選択する HAL[®] のプログラムによりご提供するメニューが変わります。価格等の詳細は、各ロボケアセンターにお問い合わせください。

プログラム開始までの流れ

ロボケアセンターは完全予約制となっております。お近くのセンターにお気軽にご連絡ください。



ロボケアセンターをさらに詳しく

ロボケアセンター



B コースのお申込み

ご利用をご希望のセンターに、直接お問い合わせください。

086-435-7500	岡山	011-215-7965	札幌
082-208-2442	広島	080-9740-3375	神戸
093-531-0100	北九州	072-267-4704	大阪
092-753-8450	福岡	052-526-2226	名古屋
097-776-5543	大分	059-389-7762	鈴鹿
096-345-8113	熊本	046-630-2360	湘南
		022-218-6115	仙台
		029-828-8282	つくば
		047-321-4134	浦安
		03-6265-6688	四ツ谷

- ご注意
- ・ Neuro HALFIT[®] は、実質的な機能回復を保証するものではありません。
 - ・ 通所のための交通費・宿泊代・飲食代などは優待の対象外です。
 - ・ 基準日(2021年3月31日)の株主名簿に記載されている内容に変更がある場合は予約時にその旨申し出てください。

株主様向けメール会員登録のご案内

製品や会社情報に関するメール配信サービスを行っております。最新情報のお受け取りを希望される株主様は、ご登録をお願いいたします。

- 株主番号・お名前・受信するメールアドレスの入力が必要です。
- 登録フォームにアクセスする2つの方法

① URL を入力してアクセスする場合



<https://cyberdyne.jp/benefitreg.php>

② QR コードでアクセスする場合

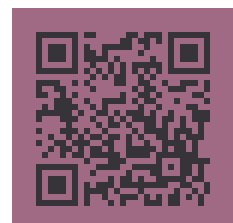

QR コードを読み取ってください。